

INDICADORES

# TELECOMUNICACIONES

## CÓRDOBA 2015



RESÚMEN



TELEFONÍA MÓVIL



TELEFONÍA FIJA



INTERNET

## PRINCIPALES INDICADORES

|                                  | Telefonía Fija | Telefonía Móvil | Acceso Fijo a Internet |
|----------------------------------|----------------|-----------------|------------------------|
| Líneas/Accesos                   | 624.924        | 5.098.677       | 602.885                |
| Ingresos (Millones de \$)        | 795,28         | 7.732           | 1.896,81               |
| Penetración (Líneas c/100 hab.)  | 17,52          | 142,91          | 16,90                  |
| ARPU (\$ por mes x Línea/Acceso) | 106,05         | 126,37          | 262,18                 |

### ACCESOS OPERATIVOS

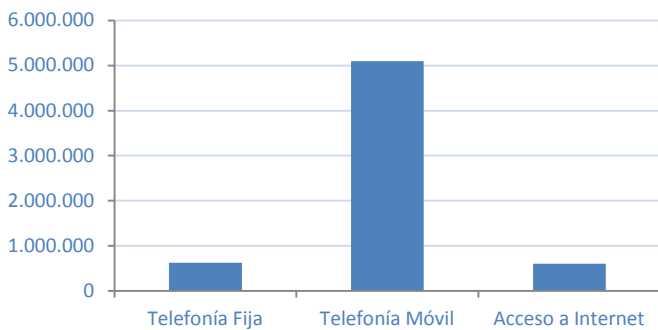

### INGRESOS (En Millones de \$)

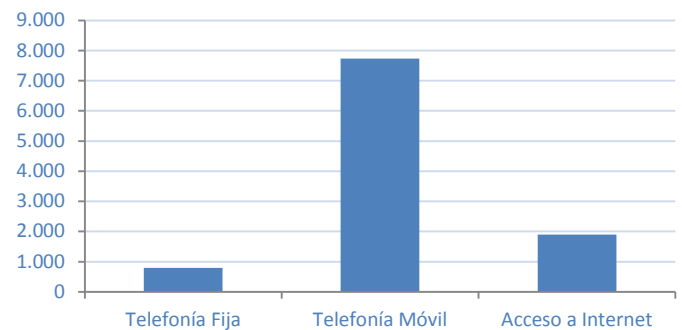

### PENETRACION (Lineas c/ 100 hab.)

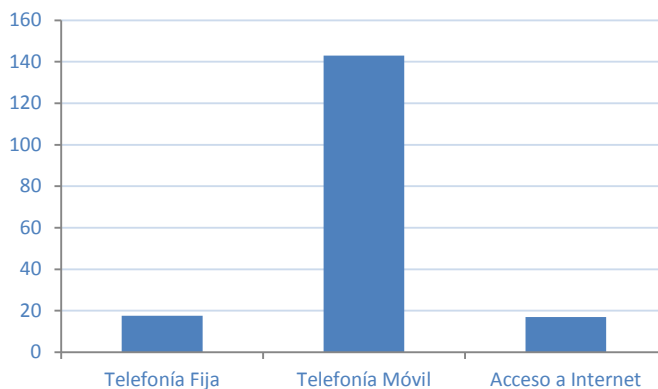

### ARPU (\$ por mes x Línea/Acceso)

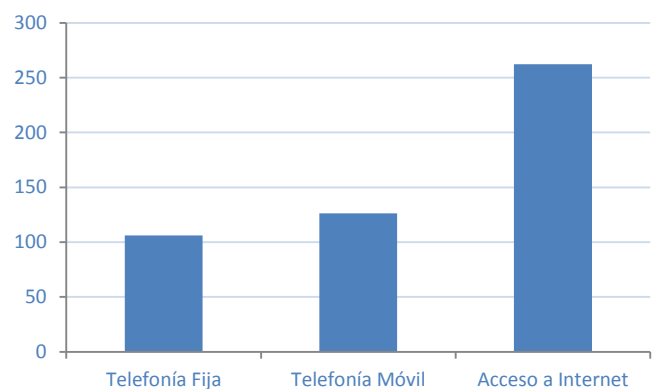

## PRINCIPALES INDICADORES

|                                  |                  |
|----------------------------------|------------------|
| Líneas/Accesos                   | <b>5.098.677</b> |
| Ingresos (Millones de \$)        | <b>7.732</b>     |
| Penetración (Líneas c/100 hab.)  | <b>142,91</b>    |
| ARPU (\$ por mes x Línea/Acceso) | <b>126,37</b>    |

## ACCESOS OPERATIVOS

### ACCESOS POR MODALIDAD DE PAGO

| Prepago   | Pospago | Total     |
|-----------|---------|-----------|
| 4.329.036 | 769.641 | 5.098.677 |

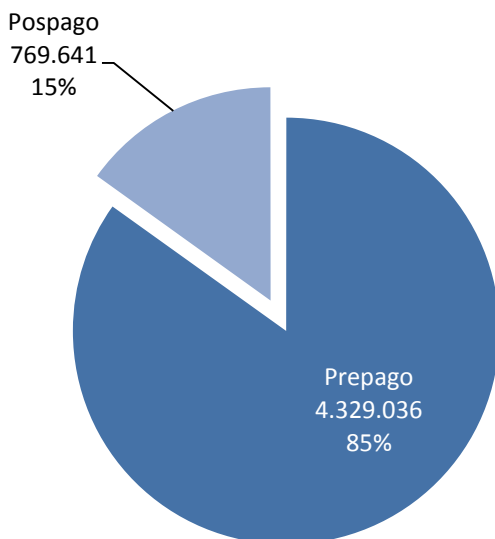

### PORTABILIDAD

| Portaciones | % sobre accesos |
|-------------|-----------------|
| 317.707     | 6,23%           |

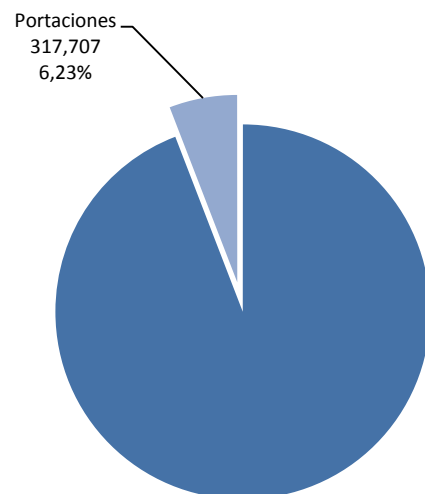

## VARIABLES DE PENETRACIÓN

| c/100 Hab. | c/10 Viviendas | Por Km2 | c/100 habitantes activos |
|------------|----------------|---------|--------------------------|
| 142,91     | 38,58          | 30,84   | 180,58                   |

### VARIABLES DE PENETRACION

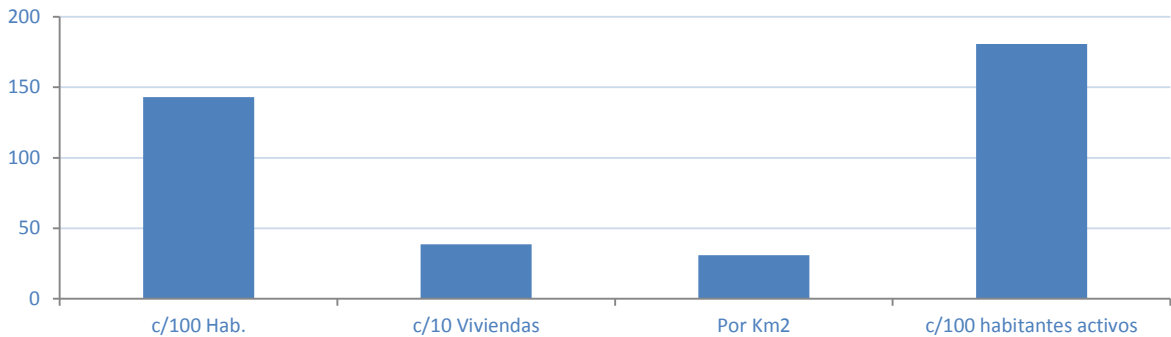

## TRÁFICO

|                              | SMS (*)       | Minutos       | Llamadas      | Mb            |
|------------------------------|---------------|---------------|---------------|---------------|
| TOTAL                        | 3.512.421.998 | 6.733.102.538 | 3.242.167.384 | 6.348.064.427 |
| Por población activa por mes | 103,67        | 198,72        | 95,69         | 187,36        |
| Por población activa por día | 3,46          | 6,62          | 3,19          | 6,25          |

## RADIOBASES 2G/3G

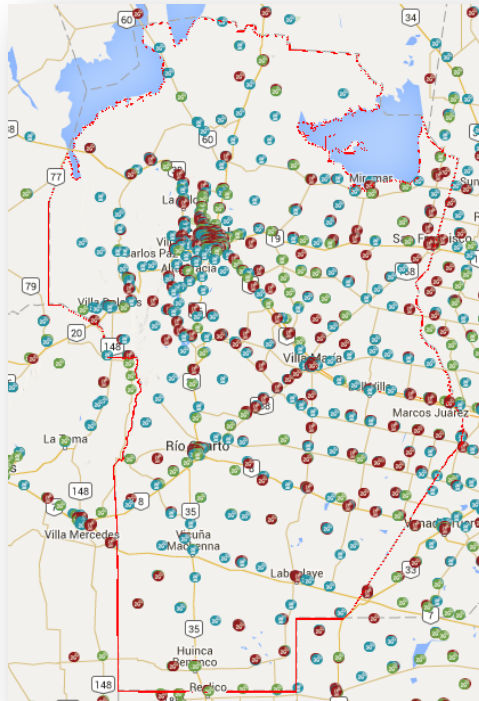

## RADIOBASES 4G

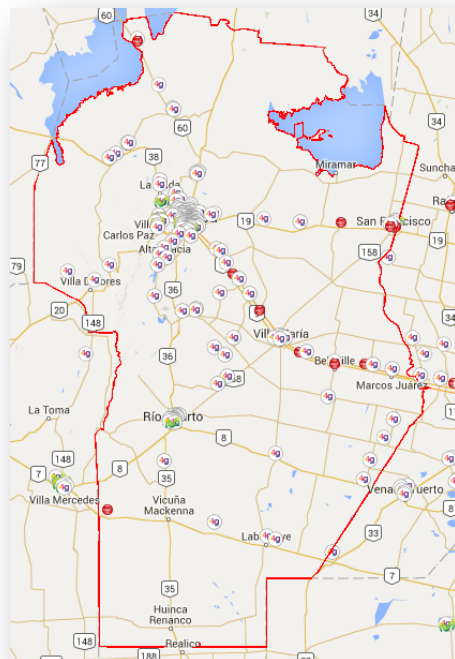



## PRINCIPALES INDICADORES

|                                  |                |
|----------------------------------|----------------|
| Líneas/Accesos                   | <b>624.924</b> |
| Ingresos (Millones de \$)        | <b>795</b>     |
| Penetración (Líneas c/100 hab.)  | <b>17,52</b>   |
| ARPU (\$ por mes x Línea/Acceso) | <b>106,05</b>  |

## VARIABLES DE PENETRACIÓN

| c/100 Hab. | c/10 Viviendas | Por Km2 | c/100 habitantes activos |
|------------|----------------|---------|--------------------------|
| 17,52      | 4,73           | 3,78    | 22,13                    |

## VARIABLES DE PENETRACION

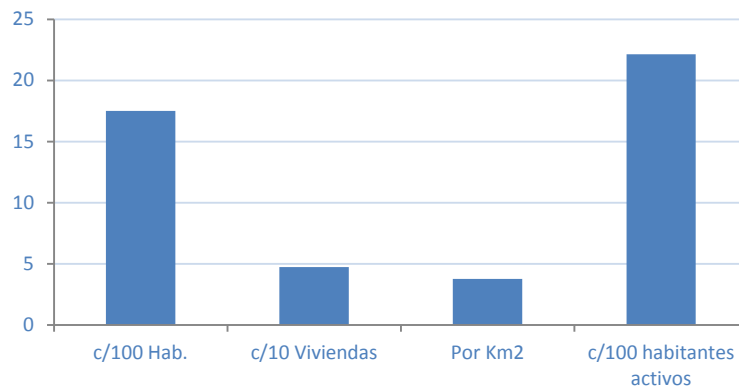

## INFORMACIÓN DE TRÁFICO

|                              | Minutos          | Llamadas       |
|------------------------------|------------------|----------------|
| <b>TOTAL</b>                 | <b>1.016.943</b> | <b>497.809</b> |
| Por población activa por mes | 0,36             | 0,18           |
| Por población activa por día | 0,01             | 0,01           |

## PRINCIPALES INDICADORES

|                                  |                |
|----------------------------------|----------------|
| Líneas/Accesos                   | <b>602.885</b> |
| Ingresos (Millones de \$)        | <b>1.897</b>   |
| Penetración (Líneas c/100 hab.)  | <b>16,90</b>   |
| ARPU (\$ por mes x Línea/Acceso) | <b>262,18</b>  |

## VARIABLES DE PENETRACIÓN

| c/100 Hab. | c/10 Viviendas | Por Km2 | c/100 habitantes activos |
|------------|----------------|---------|--------------------------|
| 16,90      | 4,56           | 3,65    | 21,35                    |

## VARIABLES DE PENETRACION

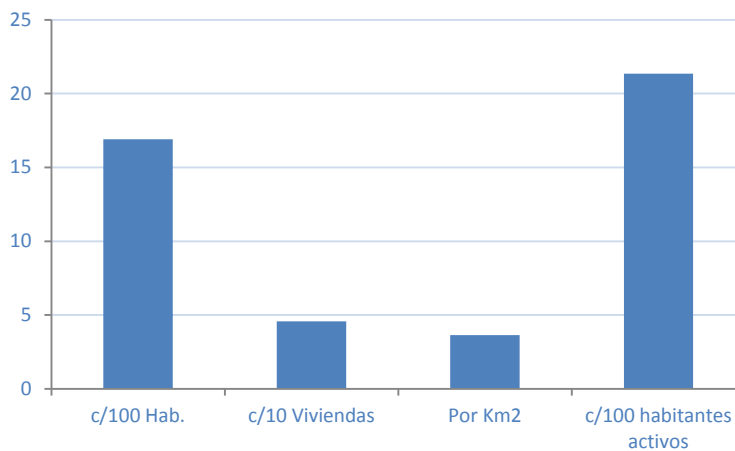

## ACCESO POR TECNOLOGÍA

| ADSL    | CABLEMODEM | DIAL UP | ENLACE | FIBRA OPTICA | OTROS | SATELITAL | WIRELESS |
|---------|------------|---------|--------|--------------|-------|-----------|----------|
| 344.577 | 256.055    | 235     | 164    | 356          | 29    | 79        | 1.390    |

### ACCESOS POR TECNOLOGIA

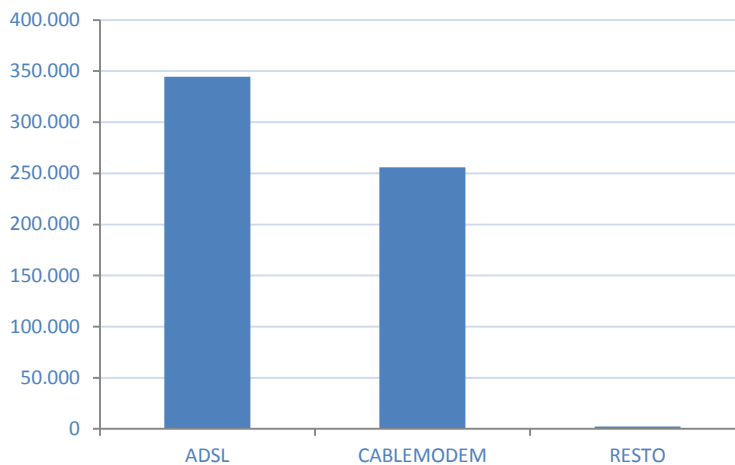

## ACCESO POR VELOCIDAD

| 1 Mbps - 6 Mbps | 10 Mbps - 20 Mbps | 20 Mbps - 30 Mbps | 30 Mbps | 512 Kbps - 1 Mbps | 6 Mbps - 10 Mbps | HASTA 512 kbps |
|-----------------|-------------------|-------------------|---------|-------------------|------------------|----------------|
| 309.315         | 67.589            | 3.457             | 1.081   | 62.211            | 162.266          | 114            |

### ACCESOS POR VELOCIDAD

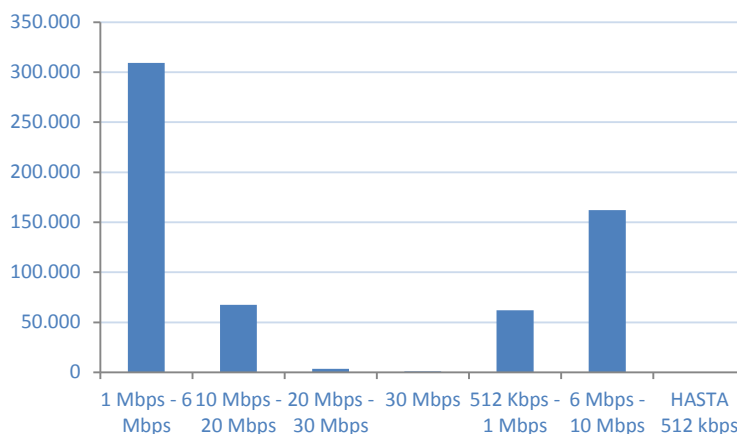



## REFERENCIAS

---

- La información empleada surge de lo informado por las prestatarias en las declaraciones juradas presentadas en cumplimiento de la Resolución CNC N° 2220/2012, por lo que no se refleja el total de las empresas que se encuentran brindando servicios. A su vez, los datos pueden variar respecto de informes anteriores en virtud de presentaciones rectificatorias.
- Los indicadores relativos a ingresos pueden encontrarse compuestos por algún dato estimado.
- La información de “población” fue elaborada por el INDEC al 2015 en base a datos del Censo 2010, mientras que la “distribución de población” ha sido estimada en base a datos de ese organismo.
- El cuadro “Accesos por velocidad” no refleja la cantidad total de accesos de Internet, toda vez que las categorías consideradas no representan la totalidad de la oferta comercial disponible en el mercado.
- ARPU (Average Revenue Per User o ingresos medios por usuario) es el promedio de ingresos por usuario por prestataria.